

INFORME ANUAL 2021

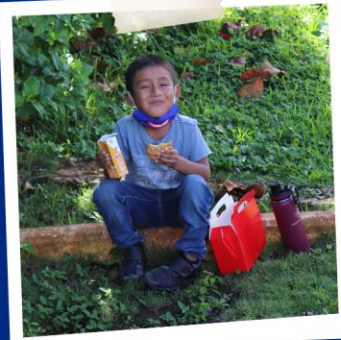

20 SIRVIENDO CON AMOR Y AÑOS ALEGRÍA

Te damos la bienvenida

Para dar inicio de logros, transformaciones, retos y muchas satisfacciones que este año nos trajo, te invito a que recorramos juntos un poco el camino.





EJES ESTRÁTEGICOS



EDUCACIÓN



SALUD



JUSTICIA
SOCIAL



ATENCIÓN
CIUDADANA



DESARROLLO
HUMANO



EDUCACIÓN



Indicadores operativos a Dic 2021

Altas / Bajas

22 Altas por:

- Reactivación 50%
- Cambio escuela 40%
- Nos buscan por modalidad híbrida y por servicio.

24 Bajas por:

- Economía 47 %
- Cambio de ciudad 32%



MANO
AMIGA
CANCÚN

Matrícula

	SEPTIEMBRE	DICIEMBRE
PREESCOLAR	60	62
PRIMARIA	277	279
SECUNDARIA	192	191
BACHILLER	190	189
TOTAL	719	721

Algunos logros académicos 2021

Proceso Lectoescritura



Completo en
Preescolar

*First*LEGO Robótica *League*



2 de 5 premios entre 53
equipos - Primaria

Robótica LEGO *Challenge*



14° lugar de 10
Secundaria

Club de Ciencias



2do lugar regional "Cuidado
del agua" Secundaria





Niños Beneficiados con Programa Padrinos (Individual)

57  Alumnos

\$ 304,704

Niños Beneficiados con Programa Padrinos (Empresarial)

60  Alumnos

\$ 216,000

Niños con beca para Universidad por Fundación Palace Resorts, IAP

1  Alumno

\$ 72,000

Lentes Donados por Aguakan

7  Lentes

\$ 9,000

Prácticas Profesionales

2  Practicantes

\$ 1,902

Total:

\$636,005

Donativos en especie para alumnos por Alianzas

\$ 16,179

Canalización en especie por el hogar de Cobija y Pan

\$ 16,220

Voluntariado

14  Voluntarios

\$ 2,389



27 Alumnos
Atendidos

6 Primaria

9 Secundaria

12 Preparatoria



Donativo en especie para el hogar por **Alianzas**

\$ 62,500

Canalización en especie por **Cobija y Pan**

\$ 4,539

Donativo en especie para el hogar por **Voluntariado**

\$ 142,055

Total:

\$ 211, 482



SALUD



Servicio Social

5 Personas

\$ 7,920

Prácticas Profesionales

7 Practicantes

\$ 38,280

Canalización en especie por Cobija y Pan

\$ 93,990

156 Vacunas Aplicadas

53 COVID 19

103 Influenza

993

Personas apoyadas con medicamentos

38

Silla de Ruedas

29

Aparatos Ortopédicos

10 Asociaciones e instituciones apoyadas



JUSTICIA SOCIAL

servir
amor

Fundación
Ciudad
de la
Alegria

Departamento
Legal



File de

922 pax

Personas atendidas
para trámites o
asesorías

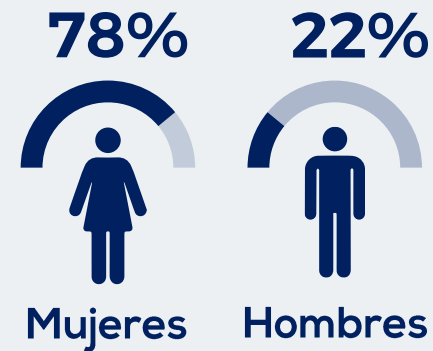
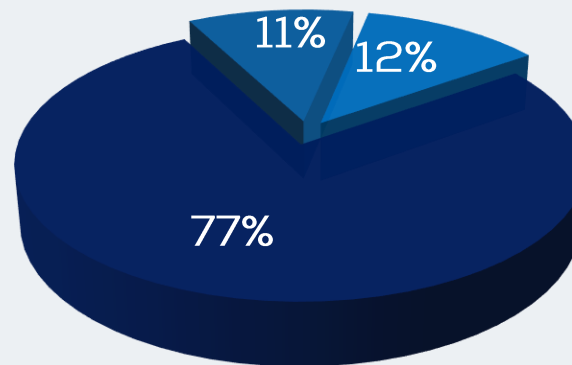

77% Trabajo Social
11% Civil
12% Otros



INE
1,810

Personas atendidas

801 Trámites
686 Entregas

Voluntariado

5  Voluntarios

\$ 10,226



64  Personas Atendidas

 14 Mujeres

 12 Menores

 12 Familias Externas



Donativo en especie para el hogar por Alianzas

\$ 9,500

Donativo en especie para beneficiarios por Alianzas

\$ 110,350

Donativo en especie para el hogar por Voluntariado

\$ 2,096

Canalización en especie por el hogar de Cobija y Pan

\$ 142,863

Subtotal:

\$ 264,809

Convocatoria Herbalife Nutrition Foundation

\$ 316,394

Monto:

\$ 591,429



HOGAR DE LA MUJER

Capital de Apoyo

\$ 18,983

Para pintura de Cocina y
sombra para jardín

Subsidio Alimenticio

\$ 205,656

Despensas para
55 niños

Operación General

\$ 9,491

Gas por 11 Meses

Renovación de cocina

\$ 37,967

Refrigerador, utensilios de
cocina, horno, sartenes

Staff de nutrición

\$ 34,803

1 Persona de Apoyo

Otros

\$ 9,491

Vales de Gasolina y art.
de diversión para niños

\$ 316,394.09

46 

Niños beneficiados con
Despensas

HERBALIFE NUTRITION



FOUNDATION

Para apoyar al



HOGAR DE
LA MUJER



ATENCIÓN A LA CIUDADANÍA

Fundación
Ciudad
de la
Alegria



Voluntariado

116  Voluntarios

\$ 39,500

Servicio Social

5  Personas

\$ 18,810

Prácticas Profesionales

22  Personas

\$ 184,672

52 

Abuelitos atendidos

Donativos en especie para el hogar por Alianzas

\$ 185,974

Donativo en especie para beneficiarios por Alianzas

\$ 76,130

Donativos en especie para el hogar por Voluntariado

\$ 116,845

Canalización en especie por el hogar de Cobija y Pan

\$ 399,810

Total:

\$ 1,021,139

Valor Percepción de Donativo

2020

\$ 8,396,133

2021

\$ 7,890,235

%

-6%



Personas

2020

1,284

7,038

1,365

9,687

2021

1,964

11,336

1,150

14,450

%

53%

61%

-16%

49%

Monto

Donativo en especie

2020

\$1,160,682

\$ 786,575

\$ 67,665

\$ 2,014,922

2021

\$1,151,268

\$ 1,437,491

\$ 253,980

\$ 2,842,740

%

-1%

83%

275%

21%

Hogares en FCDA

Comunidad

Brigadas Humanitarias

Total



Donativo en especie
para el hogar por
Alianzas

\$ 7,031,115

Voluntariado
10 Voluntarios
\$ 1,241

Canalización en especie para
beneficiarios por **Alianzas**

\$ 6,000

Donativo en especie para el
hogar por **Voluntariado**

\$ 16,240

Canalización en especie para
Hogar de Cobija y Pan

\$ 47,576

Total:

\$ 7,102,172

Servicio a la Comunidad

428 familias

Apoyadas con alimentos, ropa,
artículos para el hogar

Representa

\$ 260,873.60





DESARROLLO HUMANO





HOGAR DE
DESARROLLO
HUMANO

26

Grupos recibidos de
Mayo a Diciembre



722

Personas
apoyadas



Canalización en especie por el
hogar de Cobija y Pan

\$ 29,772



13,658

Horas de servicio a los más necesitados

5,130

Beneficiados

134

Misioneros

Apoyo al Desarrollo sustentable y necesidades varias de beneficiarios

\$481,050

Apoyo en proyectos de construcción en comunidades

\$104,459

Canalización en especie por el hogar de Cobija y Pan

\$ 48,272

Canalización en especie por el hogar de Cobija y Pan para comunidades

\$ 126,983

TOTAL

\$ 175,255



- Misas de primer viernes de mes.
- Misión Alegría (Día de los Reyes Magos).
- Retiro de Cuaresma y Misa del miércoles de Ceniza.
- Misión de Semana Santa.
- Misa de Resurrección y convivio de Pascua (fiesta patronal de las Madres de Paipid).
- Solemnidad de Corpus Christi (Misa y Procesión).
- Solemnidad del Sagrado Corazón de Jesús (Misa por fiesta patronal de las religiosas del Hogar de la Mujer y FCA).
- Cursos de formación integral de Enero a Junio.
- Misa y convivio por el 20° Aniversario FCA (entrega de reconocimientos a hogares).
- Misa 10° Aniversario de Misión Maya.
- Misa de San Juan Pablo II.
- Cambio del Capellán en Octubre y llega el nuevo Capellán el 30 de Noviembre.
- Misa de los fieles difuntos.
- Retiro de Adviento.
- Día de la Virgen de Guadalupe (Rosario y Misa).
- Posada de Hogares (tradicional).
- Misas de Nochebuena, Navidad, y de fin de año.





Hogares	Voluntarios	Servicio Social	Prácticas Profesionales
Hogar de Cobija y Pan	10	4	
Hogar de los Ancianos	116	5	22
Hogar de la Mujer	15	0	0
Colegio de Mano Amiga	0	0	2
Hogar Formativo Don Bosco	14	0	0
Fundación	94	8	
Servicio Médico	0	5	7
Hogar Cafarnaum	0	0	0
Total	2021	249	21
	2020	480	68
		-48%	-69%
			417%

Horas de Voluntariado

1,740 hrs
+26% vs 2020

Costo Hora Hombre

\$ 108,768.70
+208% vs 2020

Donativo en especie para Hogares

\$ 328,964.40
+598% vs 2020

No podemos hacerlo solos

6 convenios de
colaboración



Comunidad
solidaria





DIGINIFICACIÓN

30

Viajes de Volquete
de 14 m³

8 hrs

De retroexcavadora para
transportar la basura al
tiradero municipal

44 Voluntarios a lo largo
del año, quienes donaron su
valioso tiempo en tareas de
mantenimiento

207

Acciones de
Mantenimiento

151

Acciones
Preventivas

56

Acciones
Correctivas

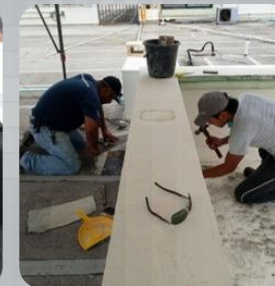

Remodelación Juan Pablo II



DIGINIFICACIÓN



Unidos somos más fuertes y multiplicamos resultados

Transparencia
Talento, Tesoro y Tiempo



Haz todo
con amor



ALIANZAS



Hogar	Donativo
Hogar Cobija y Pan	\$ 7,031,115
Fundación Ciudad de la Alegría	\$ 147,937
Servicio Médico	\$ 4,500
Hogar de los ancianos	\$ 185,974
Hogar Formativo Don Bosco	\$ 62,500
Hogar de la Mujer	\$ 9,500
Hogar Cafarnaum	\$ 5,645
Otros	\$ 20,998
Donativos a beneficiarios	\$ 376,855

2020	2021
\$ 8,493,305	\$ 7,845,025

↓
-8%



* Del 2020, \$ 4,171,187.16 fueron donativos exclusivos por COVID-19

Programa y Campañas

Misión Alegría

2 comunidades:

- San Pedro **741 personas**
- Santa Amalia **279 personas**

35 cobertores
86 despensas
408 juguetes
116 sandalias

Brigadas Humanitarias

6 comunidades:

San Pedro, Nuevo Durango,
Tres Reyes, Campamento,
Hondzonot, Francisco May

\$253,983.50

Km del Pañal
Hogar de los Abuelitos

5,650
pañales
\$73,549

EDUCA-ANDO



42 niños
30 Horas

¡Tu súper, súper ayuda!

\$73,743

Rifa con amor

\$ 6,000

Pesos Recaudados

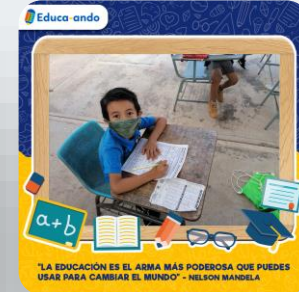

- Un corazoncito con causa
- Apadriname
- Recolectando con amor

Ingresos 2021

2021				
INGRESOS	BUDGET	REAL	DIFERENCIA	%
Empresas	\$ 1,062,670	\$ 2,313,916	\$ 1,251,246	118%
Donativos en especie	\$ 960,000	\$ 2,987,913	-\$ 2,027,913	211%
Proyecto de dignificación	\$ -	\$ 2,343,146	\$ 2,343,146	
Desprenderse	\$ 2,274,000	\$ 2,217,585	-\$ 56,415	-2%
Hogar de Cobija y Pan	\$ 1,680,000	\$ 1,752,077	\$ 72,077	4%
Padrinos	\$ 842,800	\$ 476,465	-\$ 366,335	-43%
Donativos Individuales	\$ 190,500	\$ 372,571	\$ 182,071	96%
Eventos y Campañas	\$ 665,000	\$ 161,364	\$ 503,635	-76%
Hogares	\$ 129,000	\$ 131,410	\$ 2,410	2%
Otros ingresos	\$ 40,000	\$ 65,246	\$ 25,246	63%
Donativos etiquetados	\$ -	\$ 48,802	\$ 48,802	
Convocatorias	\$ -	\$ 34,800	-\$ 34,800	
Servicios	\$ 24,000	\$ -	\$ 24,000	-100%
Voluntariado	\$ 19,000	\$ -	\$ 19,000	-100%
	\$ 7,886,970	\$ 12,905,295	\$ 5,018,325	64%

Ingresos 2021 vs Budget

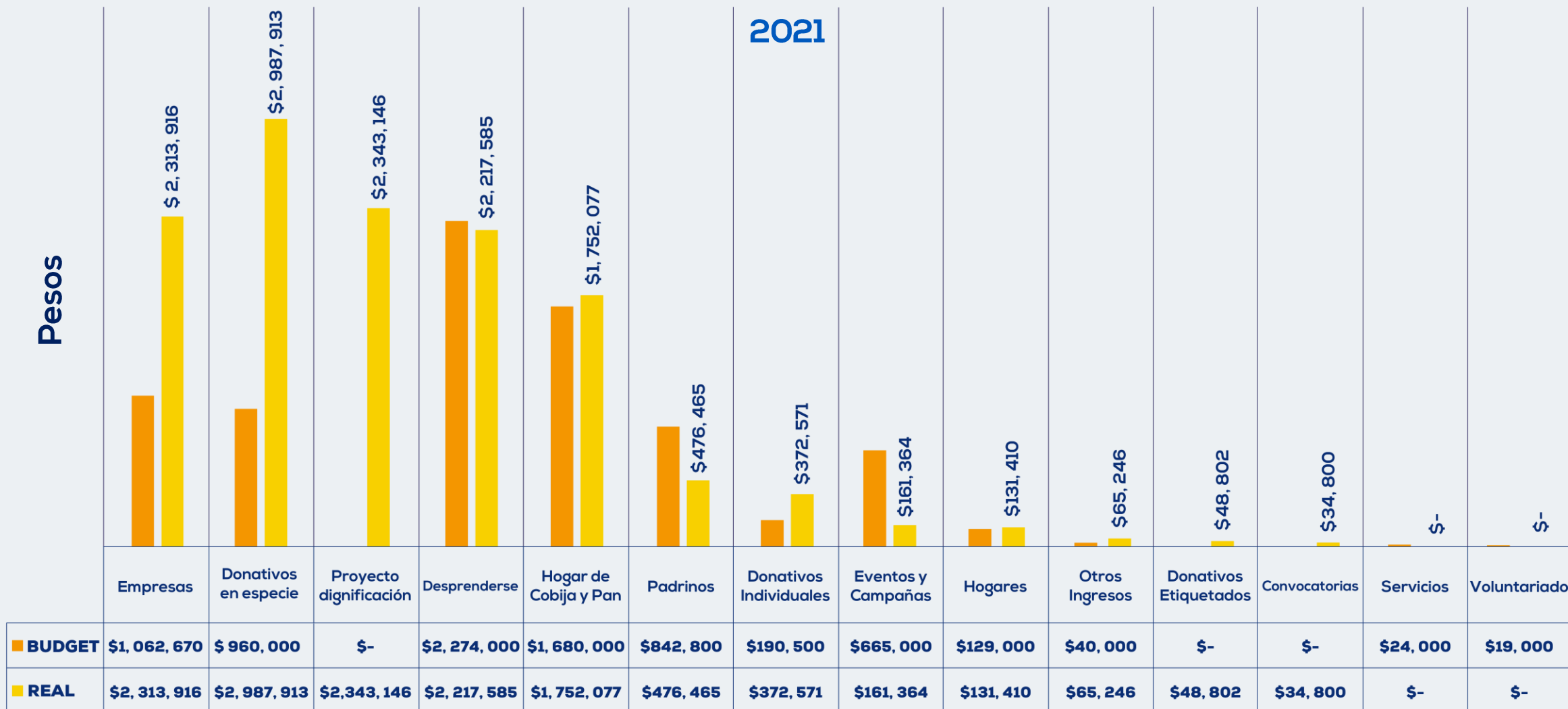

Egresos

\$9,745,350

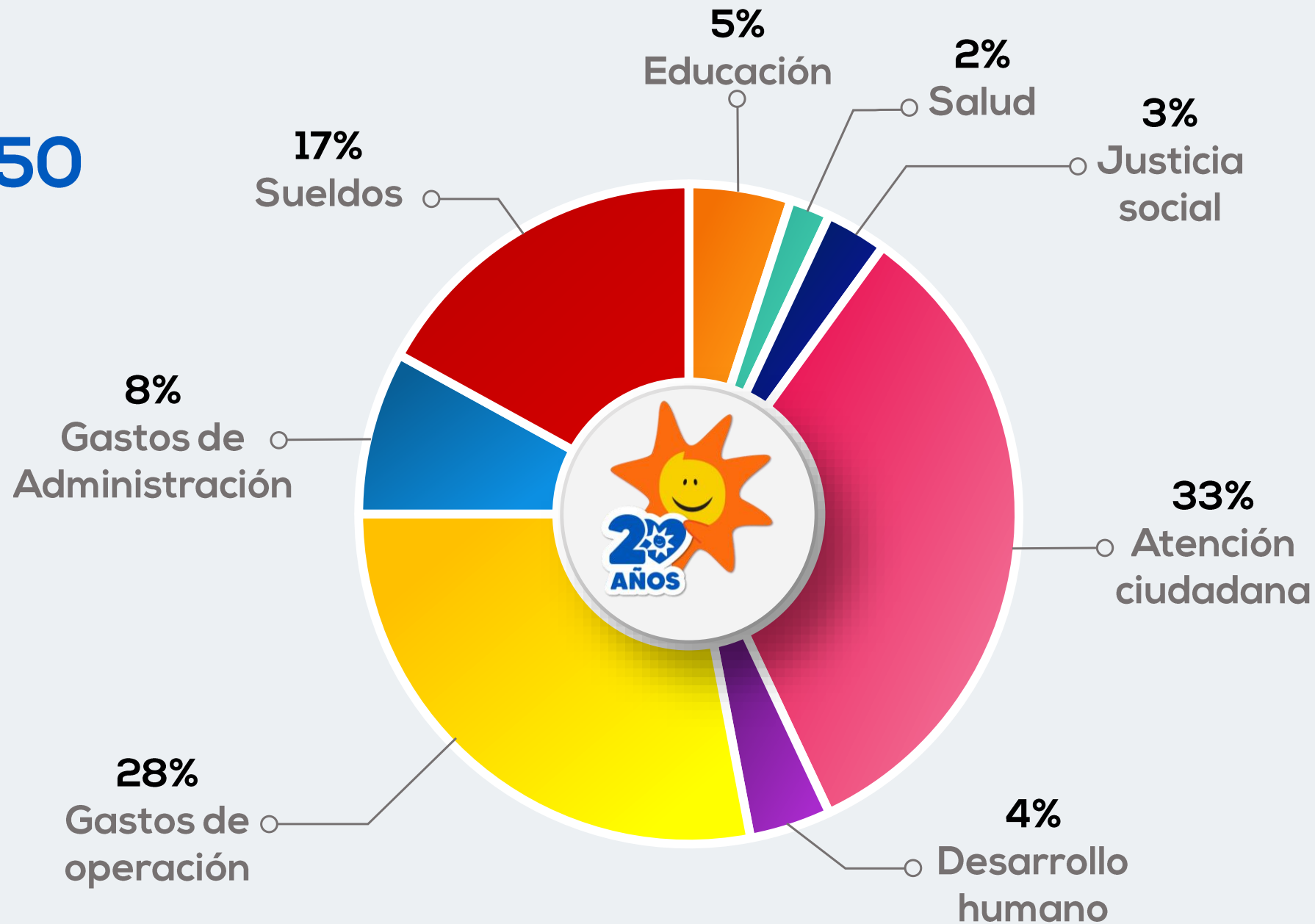

PERSONAS ATENDIDAS

		BENEFICIARIOS DIRECTOS	BENEFICIARIOS INDIRECTOS	
EJE 1 EDUCACIÓN	Colegio Mano Amiga Hogar Formativo Don Bosco Fundación Ciudad de la Alegría	721 27 127	695 - -	
EJE 2 SALUD	Servicio Médico	1, 228	- - -	
EJE 3 JUSTICIA SOCIAL	Servicio Legal Hogar de la Mujer Fundación Ciudad de la Alegría	2, 732 46 55	691 36 206	
EJE 4 ATENCIÓN CIUDADANA	Hogar de los Ancianos Hogar de Cobija y Pan Fundación Ciudad de la Alegría	52 14, 410 428	- 34, 337 1, 319	
EJE 5 DESARROLLO HUMANO	Hogar de Desarrollo Humano Misión Maya Voluntarios	722 5, 264 301	- - -	
	TOTAL	26, 113	37, 284	63, 397

20 años haciendo las cosas con amor

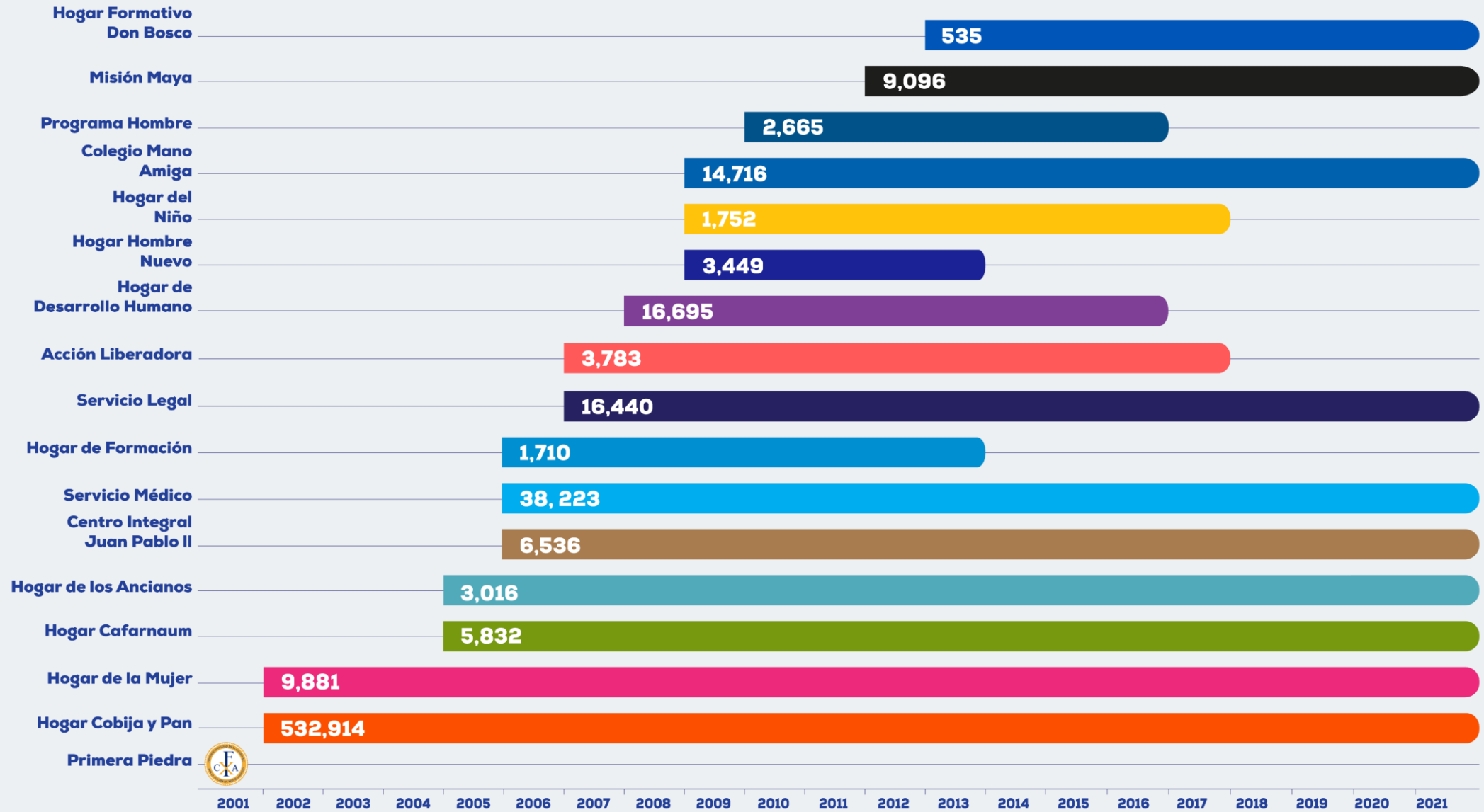



**Gracias por ayudarnos a cumplir
nuestra misión:
hacer las cosas con amor**

¡Gracias!

